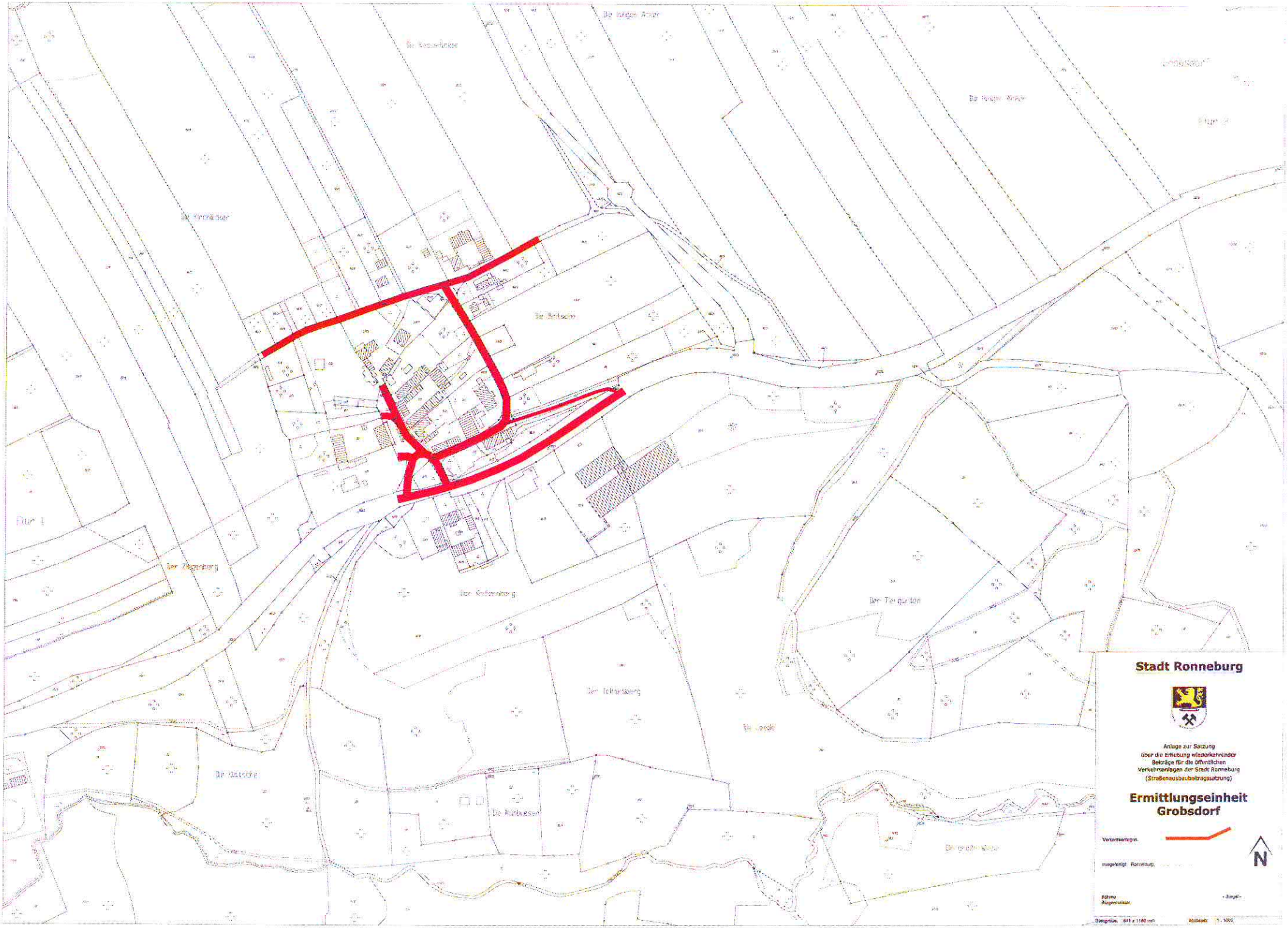
Die Britsche
Der Zigeunerberg
Der Tiergarten
Die Leede
Die Klatsche
Stadt Ronneburg
Anlage zur Satzung
über die Erhebung wiederkehrender
Beiträge für die öffentlichen
Verkehrsanlagen der Stadt Ronneburg
(Straßenausbaubeitragssatzung)
Ermittlungseinheit
Grobsdorf
Verkehrsanlagen
ausgefertigt: Ronneburg,
Böhme
Bürgermeister
- Siegel -
N
Blattgröße: 841 x 1188 mm
Maßstab: 1 : 1000